

GRAĐEVINSKA PODRUČJA - POVRŠINE ZA RAZVOJ I UREĐENJE NASELJA

izgrađeno	neizgrađeno	GRAĐEVINSKO PODRUČJE NASELJA
		GRAĐEVINSKO PODRUČJE (izgrađeni dio) SUPROTNO PLANIRANU NAMJENI
		GROBLJE

GRAĐEVINSKA PODRUČJA - POVRŠINE IZDOVJENE NAMJENE IZVAN NASELJA

izgrađeno	neizgrađeno	GOSPODARSKA NAMJENA - PROIZVODNA (I1 - pretežno industrijska, I2 - pretežno zanatska) I3 - sklad za privremi postavljanje za obnovljive izvore energije i kogeneraciju
		GOSPODARSKA NAMJENA - POSLOVNA (K1 - pretežno uslužna, K2 - pretežno trgovinska, K3 - komunalno-servisna)
		INFRASTRUKTURNI SUSTAV
		GROBLJE

IZDOVJENA PODRUČJA ZAŠTITE KULTURNIH DOBARA

	POVLJEŠNA GRADITELJSKA CJELINA - GRADSKO NASELJE - URBANA CJELINA IVANIĆ GRADA (građnja prema posebnim konzervatorskim uvjetima)
	POVLJEŠNA GRADITELJSKA CJELINA - GRADSKO NASELJE GRADNJA PREMA POSEBNIM KONZERVATORSKIM UVJETIMA
	POVLJEŠNA GRADITELJSKA CJELINA - SEOSKO NASELJE GRADNJA PREMA PROVEDBENIM ODREDBAMA PPUG IVANIĆ-GRAD (zaštita kulturnih dobara lokalne vrijednosti)
	ARHEOLOŠKO PODRUČJE - PREPOSTAVLJENI ARHEOLOŠKI OSTACI UTVRDE IVANIĆ GRADNJA PREMA PROVEDBENIM ODREDBAMA PPUG IVANIĆ-GRAD (zaštita kulturnih dobara lokalne vrijednosti)
	MEMORIJALNO PODRUČJE

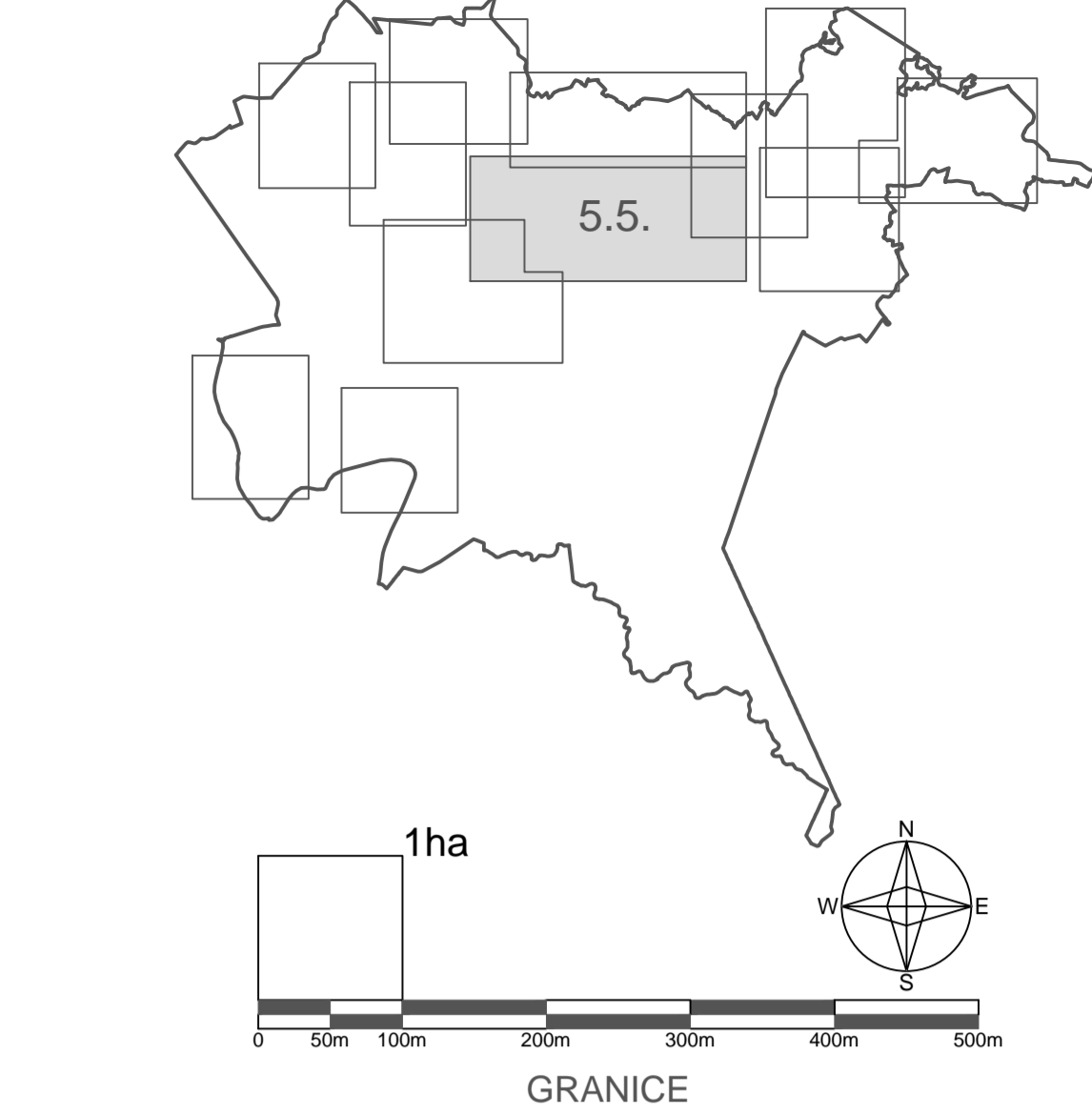

	GRANICA GRADA
	GRANICE NASELJA

III. IZMJENE I DOPUNE PPUG

	zahtjev za izmjenu PPUO
	redni broj zahtjeva
	povećanje građevinskog područja
	planirana lokacija groblja s pratećim sadržajima
	smanjenje građevinskog područja

PLANOVI UŽIH PODRUČJA

	OBUHVAAT OBAVEZNE IZRADE URBANISTIČKOG PLANA UREĐENJA
INFRASTRUKTURNI SUSTAVI	
	INFRASTRUKTURNI KORIDOR (postojeće)
	INFRASTRUKTURNI KORIDOR (planirano)
	ZAŠTITNA ZONA ETANA

PROMET

	ZONA OBUHVATA REKONSTRUKCIJE KOLOVOZORA
	ŽUPANIJSKA CESTA (postojeća)
	OSTALE NERAZVRSTANE CESTE (postojeće)
	OSTALE NERAZVRSTANE CESTE (rekonstrukcija postojeće)
	OSTALE NERAZVRSTANE CESTE (planirane)
	ŽELJEZNIČKA PRUGA OD ZNAČAJA ZA MEĐUNARODNI PROMET (postojeća)
	ŽELJEZNIČKA PRUGA OD ZNAČAJA ZA MEĐUNARODNI PROMET (planirano izmještanje dijela trase)
	CESTOVNI PRIJELAZ - DVIJE RAZINE (PLANIRANI PODVOŽNJAK)
	CESTOVNI PRIJELAZ - DVIJE RAZINE (PLANIRANI NADVOŽNJAK)
	PJEŠAČKI PRIJELAZ - DVIJE RAZINE (PLANIRANI POTHODNIK)
	CESTOVNI PRIJELAZ - DVIJE RAZINE (PLANIRANI NADVOŽNJAK)

ZAGREBAČKA ŽUPANIJA	GRAD IVANIĆ-GRAD
III. IZMJENE I DOPUNE PROSTORNOG PLANA UREĐENJA GRADA IVANIĆ-GRADA prijedloga plana za javnu raspravu	
Naziv kartografskog prikaza: IVANIĆ-GRAD JUG	
Broj kartografskog prikaza: 5.5.	Mjerilo kartografskog prikaza: 1 : 5 000
Obilježje ovrha II. kategorije (uključujući Prostorni plan uređenja Grada Ivanić-Grada, Suštinski plan Grada Ivanić-Grada 06/16)	Obilježje Gradskog vijeća o dopunama III. stupnja (Izjava Prostorni plan uređenja Grada Ivanić-Grada, Suštinski plan Grada Ivanić-Grada 06/16)
Datum objave javne rasprave: 07. 12. 2016.	Javnost ovrha: od 22. 12. 2016. do 05. 01. 2017.
Pечат ljeta odgovornog za provođenje javne rasprave:	Odgovorna osoba za provođenje javne rasprave:
M.P.	Milivoj Marčić dipl. oec.
Mijenje se na konačni prijedlog plana prema članku 107. Zakona o prostornom uređenju (NN 153/13). Završetak za prostorno uređenje Zagrebačke županije: Klasa: _____ Urbroj: _____	
Pravna osoba koja je izradila plan: Arhitektonski Atelier Deset d.o.o. za arhitekturu i urbanizam, Zagreb	
Pечат pravne osobe koja je izradila plan:	Odgovorna osoba:
M.P.	Jasna Juračić Mucko mag.ing.arch., ovr. arh.urb.
Stuđeni tim u izradi plana: Hrvoje Njirić prof., mag.ing.arch., ovr. arh.urb.; Ines Bilandžić Arbutina dipl. arh.; Iskra Filipović mag.ing.arch.	
David Cvetočić dipl.ing.agr.; Inna Šmuc mag.ing.arch.; Viktor Čar dipl.ing.grad.	
Pечат Gradskog vijeća:	Predsjednik Gradskog vijeća:
M.P.	Željko Prongić, pravnik-kriminalist
Istovjetnost prostornog plana s izvornikom ovrhava:	Pечат nadležnog ljeta:
	M.P.